BERND WESTPHAL

DIE MENSCHEN IM BLICK.

NEWSLETTER
APRIL 2022

SPD Gemeinsam. Zukunft. Gestalten.

BUNDESTAG AKTUELL.

APRIL 2022

EINE MILLIARDE EURO FÜR PFLEGEKRÄFTE

Als Anerkennung für ihre außerordentlichen Leistungen während der Pandemie sollen Pflegekräfte einen steuer- und abgabenfreien Pflegebonus erhalten.

...zum Artikel

STEUERZAHLENDE SOLLEN ENTLASTET WERDEN

Um die Steuerzahler:innen zu unterstützen, sollen Arbeitnehmer-Pauschbetrag sowie Grundfreibetrag angehoben werden. Zudem ist geplant, die Erhöhung der Pendlerpauschale vorzuziehen. **...zum Artikel**

MEHR GELD FÜR BAföG-EMPFÄNGER:INNEN

Bafög-Empfänger sollen ab dem Wintersemester fünf Prozent mehr Geld bekommen, zudem soll der Kreis der möglichen Empfänger erweitert werden. **...zum Artikel**

WARUM DIE IMPFPFLICHT GESCHEITERT IST

Dirk Wiese erklärt im Video, warum es keine Mehrheit im Bundestag für eine Impfpflicht gab, welche Verantwortung die Union dabei trägt und wie es jetzt weiter geht.

...zum Artikel

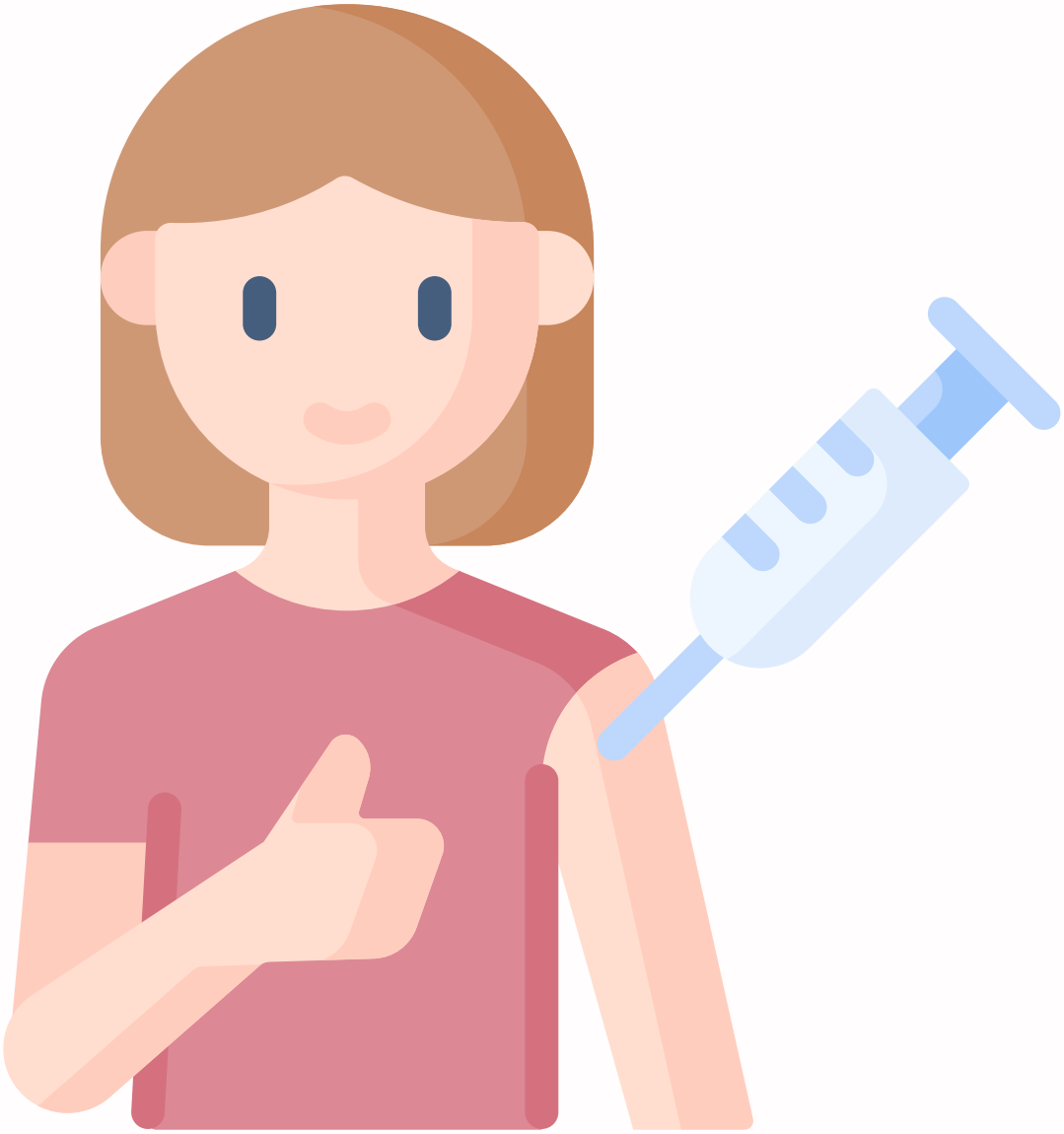

DER 12-EURO-MINDESTLOHN KOMMT

Mit der ersten Lesung im Bundestag ist die Erhöhung des Mindestlohns auf 12 Euro auf den Weg gebracht worden. Vor allem Frauen und Ostdeutsche werden davon profitieren. **...zum Artikel**

DIE EEG-UMLAGE WIRD SCHON IM JULI ABGESCHAFFT

Der Bundestag hat die Absenkung der EEG-Umlage auf Null bereits zum Juli beschlossen. Ursprünglich sollte sie erst 2023 abgeschafft werden. **...zum Artikel**

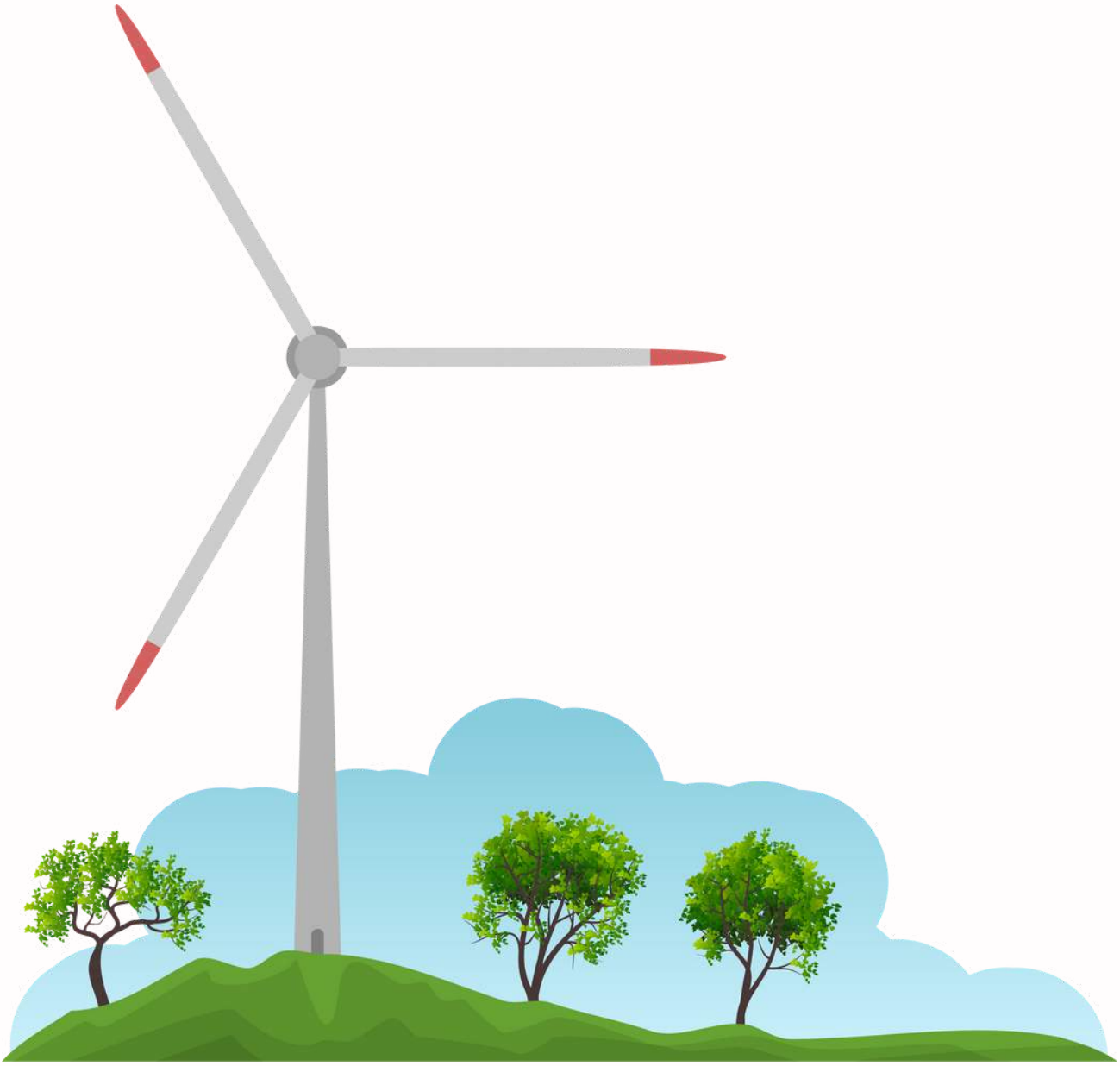

HILFE FÜR ARMUTS-GEFÄHRDETE KINDER

Mit einem Sofortzuschlag über 20 Euro für Kinder und einer 100-Euro-Einmalzahlung sollen Grundsicherungsempfänger entlastet werden.

...zum Artikel

100 MILLIARDEN EURO FÜR DIE BUNDESWEHR

Um Freiheit und Demokratie besser verteidigen zu können, soll die Bundeswehr mit einem Sondervermögen über 100 Milliarden Euro modernisiert werde **...zum Artikel**

UMFASSENDE UNTERSTÜTZUNG FÜR DIE UKRAINE

Der Bundestag fordert die Bundesregierung in einem Antrag auf, die Ukraine auch mit schweren Waffen zu unterstützen. Die NATO dürfe nicht Kriegspartei werden. **...zum Artikel**

MEINE REDEN
IM BUNDESTAG.

APRIL 2022

SOFORTPROGRAMM FÜR UNTERNEHMEN UND BESCHÄFTIGTE

In meiner letzten Rede für die SPD-Bundestagsfraktion habe ich zum Antrag der Fraktion CDU/CSU mit dem Thema "Sofortprogramm für Unternehmen und Beschäftigte" gesprochen und die Position der SPD aber auch die der Ampel-Koalition dargestellt.
Mehr Informationen findest du im Video meiner Rede.

WAHLKREIS AKTUELL.

APRIL 2022

WAS PASSIERT IN MEINEN WAHLKREISWOCHEN?

In meinen Wahlkreiswochen setze ich mich für die Menschen und ihre Belange vor Ort ein und besuche die verschiedensten Vereine, Verbände, Organisationen, Einrichtungen sowie Firmen und bin für die Bürger:innen vor Ort da.
Daher komme ich viel im Landkreis Hildesheim herum und erlebe einen Querschnitt aus der Gesellschaft im Landkreis, welchen ich für meine Arbeit in Berlin nutzen kann, sodass die Menschen vor Ort in die Prozesse in Berlin einbezogen werden können und somit auch der Landkreis Hildesheim vitalisiert werden kann.

Durch die Corona-Pandemie biete ich zusätzlich viele digitale Formate an, sodass der Kontaktfaden zu den Bürger*innen nicht abreißt.

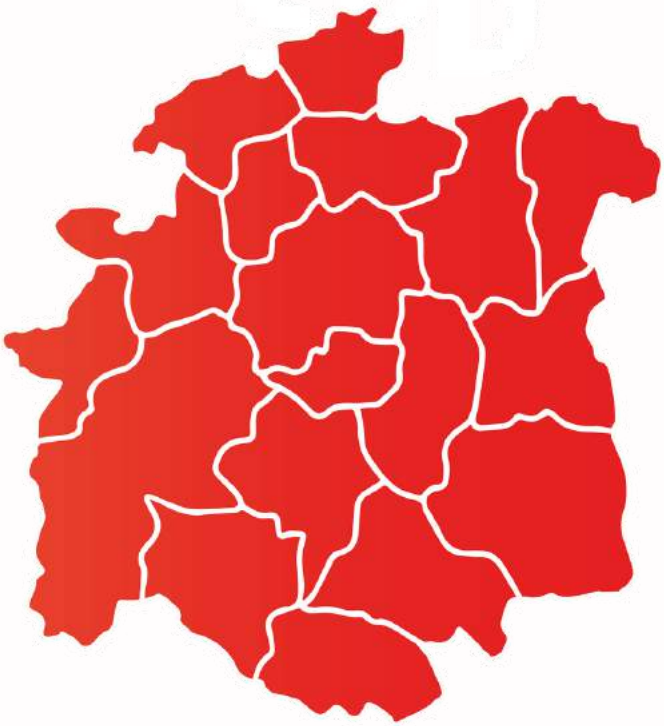

Im April habe ich unter anderem folgende Termine durchgeführt:

Gespräch mit dem Bürgermeistern aus Lamspringe, Freden, Bad Salzdetfurth, Söhlde, Schellerten, Giesen

Diskussion 10. Jahrgang Gymnasium Andreanum

THW Ortsverband Hildesheim

Besuch Johanniter Krankenhaus Gronau

Besuch der Firma SOCON in Emmerke

Besuch Helmut Bleckwenn zum Thema Landwirtschaft in Garmissen

Besuch Ameos Klinik Hildesheim

Eindrücke meiner Wahlkreistermine:
(Mit einem Klick auf das jeweilige Bild bekommst du mehr Informationen.)

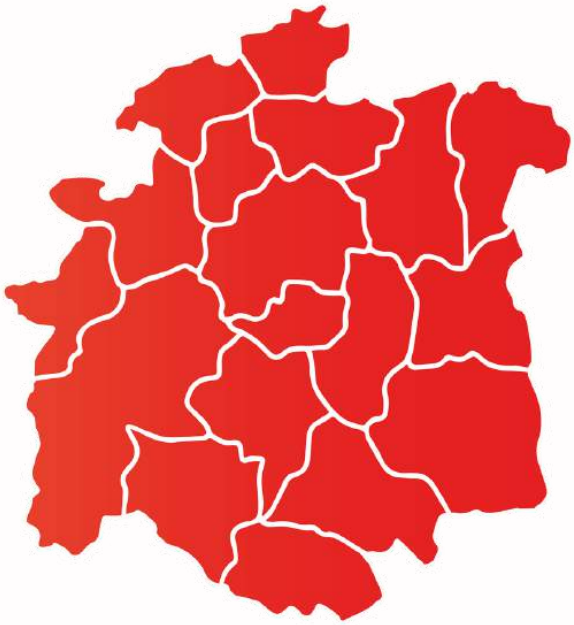

AMEOS
EOS Klinikum Hildesheim

RUHE IN FRIEDEN, MARTIN!

Martin Sieber ✝ 07.04.2022

AKTIONSTAGE
IM APRIL.

INTERNATIONALER KINDER- UND JUGENDBUCHTAG

Welches Buch war dein Favorit?

BERND WESTPHAL

VIEL ERFOLG, EMMANUEL!

FROHE OSTERN!

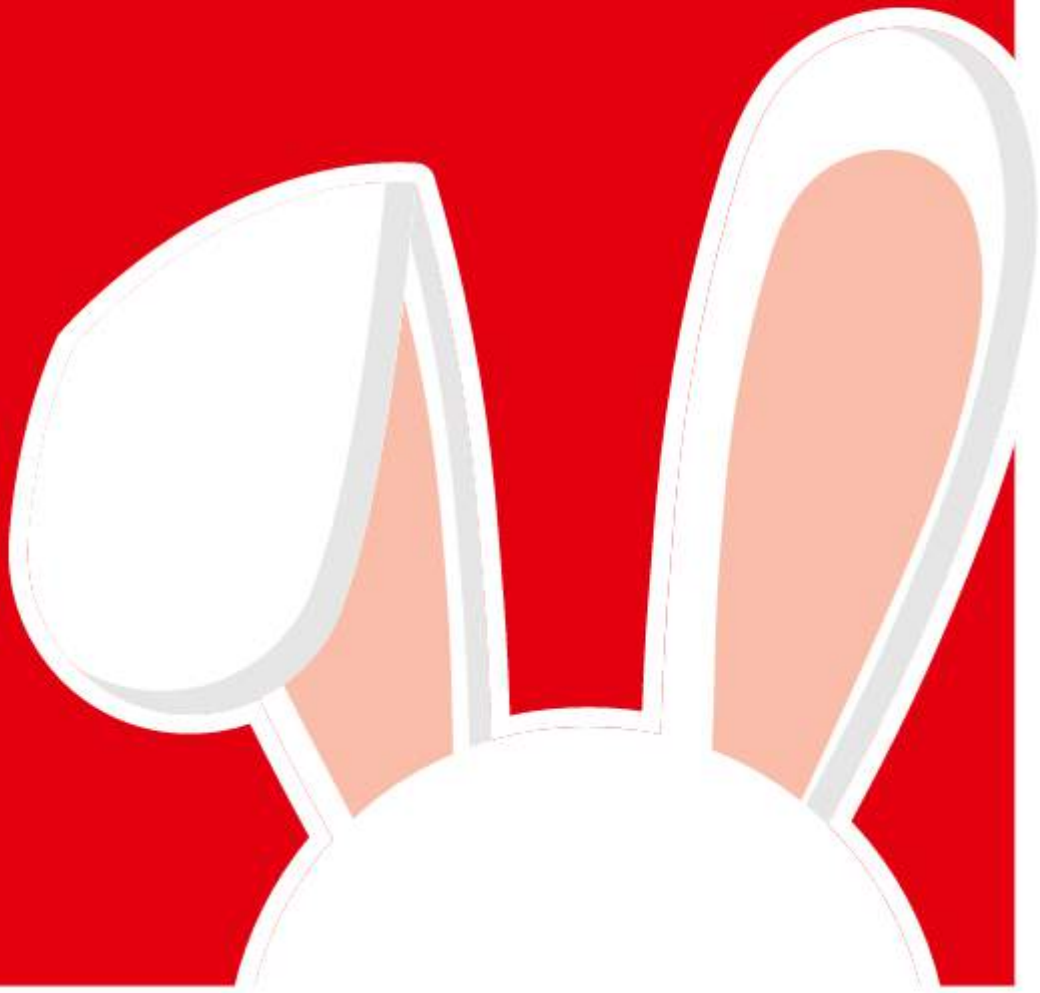

BERND WESTPHAL

GEWINNSPIEL
IM APRIL.

WIE HOCH IST DER ETAT, DEN WIR ALS SONDERVERMÖGEN FÜR DIE BUNDES-WEHR EINSETZEN?

DEINE ANTWORT:

_____

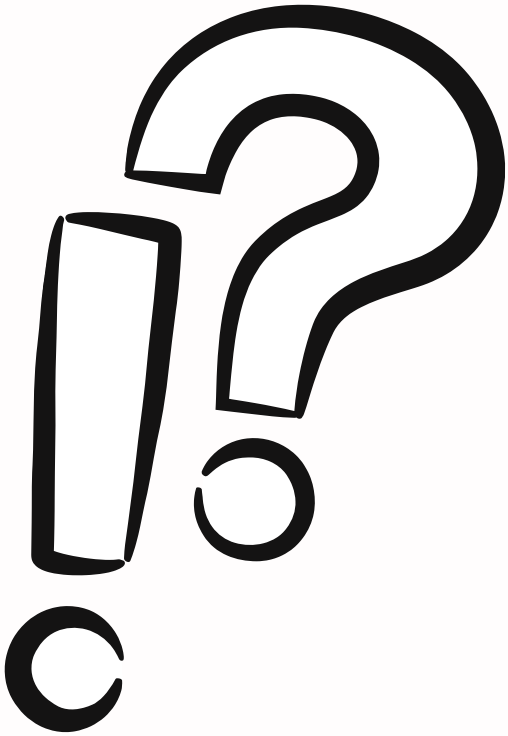

Wenn du die richtige Antwort kennst, schicke uns die richtige Lösung per E-Mail unter:

bernd.westphal.ma07@bundestag.de

In diesem Monat kannst du eine Zwei-Tages-Fahrt für zwei Personen nach Berlin gewinnen! Die Fahrt wird vom Bundes-presseamt organisiert und wird voraussichtlich im Herbst stattfinden.

IMMER IN VERBINDUNG

MIT MIR UND MEINEM TEAM.

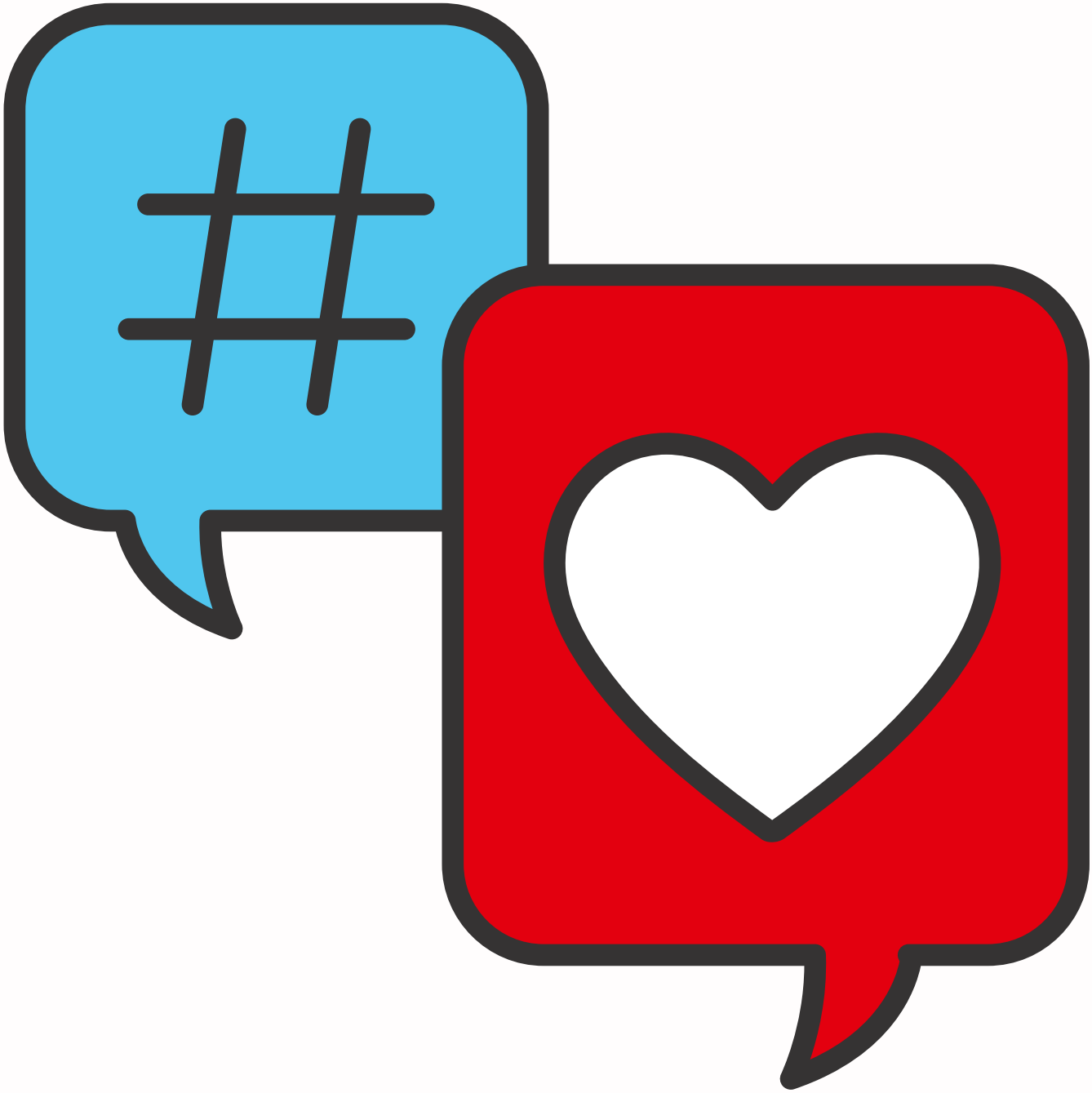

Für Fragen und Anregungen stehen mein Team und ich dir wie immer gerne zur Verfügung.
Du erreichst mich in meinem Büro in Berlin oder in einem meiner Wahlkreisbüros in Hildesheim sowie Alfeld.

Bundestagsbüro in Berlin:

Bernd Westphal
Mitglied im Deutschen Bundestag
Platz der Republik 1
11011 Berlin

Tel: (030) 227-79115
Fax: (030) 227-76117

Wahlkreisbüro in Hildesheim:

Wahlkreisbüro Bernd Westphal, MdB
Osterstr. 39 A, 31134 Hildesheim

Tel.: (05121) 40 85 340
Fax: (05121) 40 85 341

Wahlkreisbüro in Alfeld:

Wahlkreisbüro Bernd Westphal, MdB
Paulistraße 6, 31061 Alfeld (Leine)

Tel.: (05181) 31 31
Fax: (05181) 2 56 23

Finde mich auch hier:

Website **Facebook**

Twitter **Instagram**